



**TWIST**  
ARCHITECTS

COMPANY PROFILE - INTERIOR DESIGN  
2015 - 2024





لأفضل تجربة بصرية يفضل إستعراض الملف على شاشة كبيرة  
For The Best Visual Experience, It Is Preferable to View The File On a Big Screen

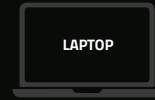
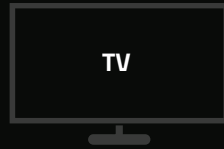

العمارة لاتعني المأوى فقط , ينبغي أن تكون العمارة قادرة على إثارتك , على تهدئتك , وأن تجعلك تفكر .

Architecture is not only about a living place , it should excite you ,  
calm your mind, and make you wonder .

Z A H A H A D I D



---

حيث العمارة « تنحت الخيال »

TABLE OF  
**CONTENTS .**

---

**01**

**ABOUT US**  
من نحن؟

**02**

**ARCHITECTURE PROJECTS**  
المشاريع المعمارية

**03**

**INTERIOR DESIGN**  
التصميم الداخلي

03

التصميم الداخلي  
INTERIOR DESIGN









































































































STYLE / MODERN

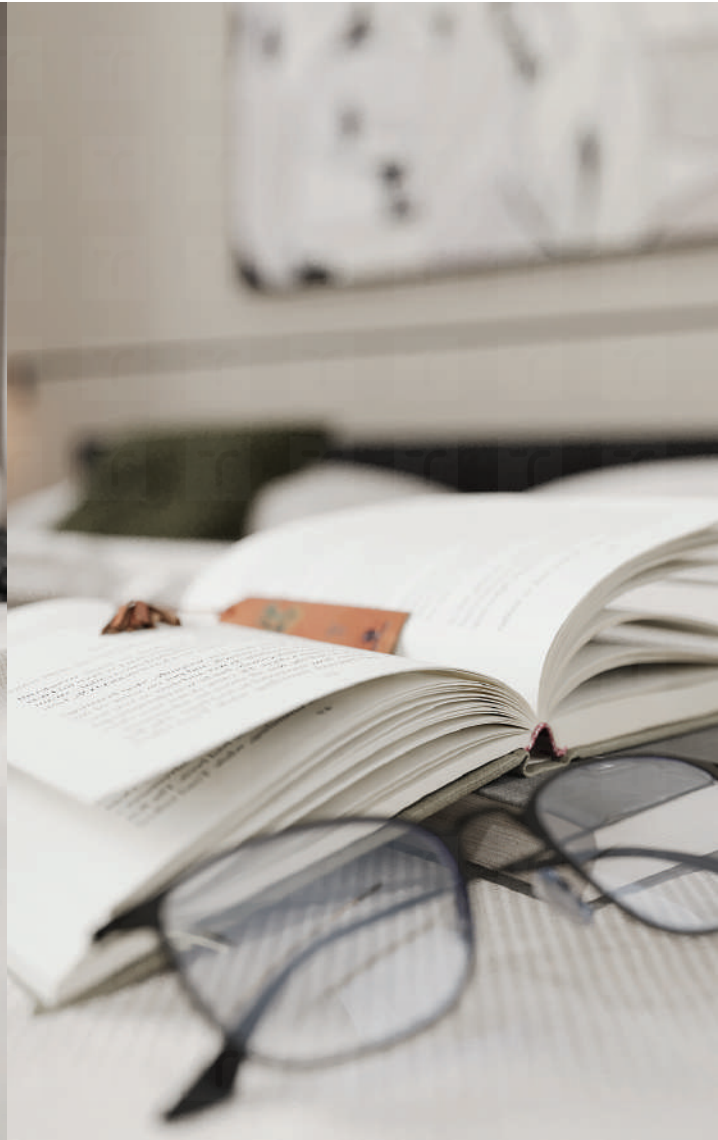







TWIST  
ARCHITECTS



































































## ARABIC RESTAURANT DESIGN

The purpose of the project is to create a restaurant and an active community in an area surrounded by a large residential area, which will be a center in the city of the **Messenger of God (may God bless him and grant him peace)**, and by pursuing commercial projects we were inspired by the idea of merging two important styles from the style of the people of Medina and the modern, where a civilization is formed. The people of the city are an important part of the identity. The use of materials is appropriate to the region and the urban identity of Medina. **The project is currently underway and has been implemented in Medina.**

KSA - MEDINA

RESTAURANT

1050 M2 AREA

## تصميم مطعم عربي

يأتي المشروع بتصميم مطعم عربي يعكس الإرث السعودي والعادات والتقاليد ويخلق مجتمع نشط في منطقة محاطة بمنطقة سكنية كبيرة ، سيكون مزارا سياحيا في مدينة **رسول الله ( صلى الله عليه وسلم )** ، ومن خلال متابعة المشاريع التجارية بالمنطقة استلهمنا فكرة من خلال دمج اسلوبين مهمين من نمط اهل المدينة المنورة والنمط الحديث ، حيث تشكل حضارة اهل المدينة جزء مهم في هوية المشروع ، تم استخدام المواد المتناسبة مع المنطقة والهوية العمرانية للمدينة المنورة ، المشروع متواجد حاليا **وتم تنفيذه** بالمدينة المنورة **وقائم حاليا**



موقع المطعم  
RESTAURANT LOCATION



It is clear from the idea of the project that the plan is divided into two parts. The first part is the hospitality area, whether indoor, with seating for individuals and families, which is distinguished by its views of the central courtyard. The outdoor seating includes areas designated for families and individuals. The other part of the building is the service area and kitchen with storage services and receiving orders.

يتضح من فكرة المشروع انقسام المخطط الى جزئين , الجزء الاول منطقة الضيافة سواء داخلية بجلسات افراد وعائلية التي تتميز بأطلالاتها على الفناء الوسطي , الجلسات الخارجية تتضمن مناطق مخصصة للعوائل والافراد , الجزء الاخر من المبنى عبارة عن منطقة الخدمات والمطبخ مع خدمات التخزين واستقبال الطلبات







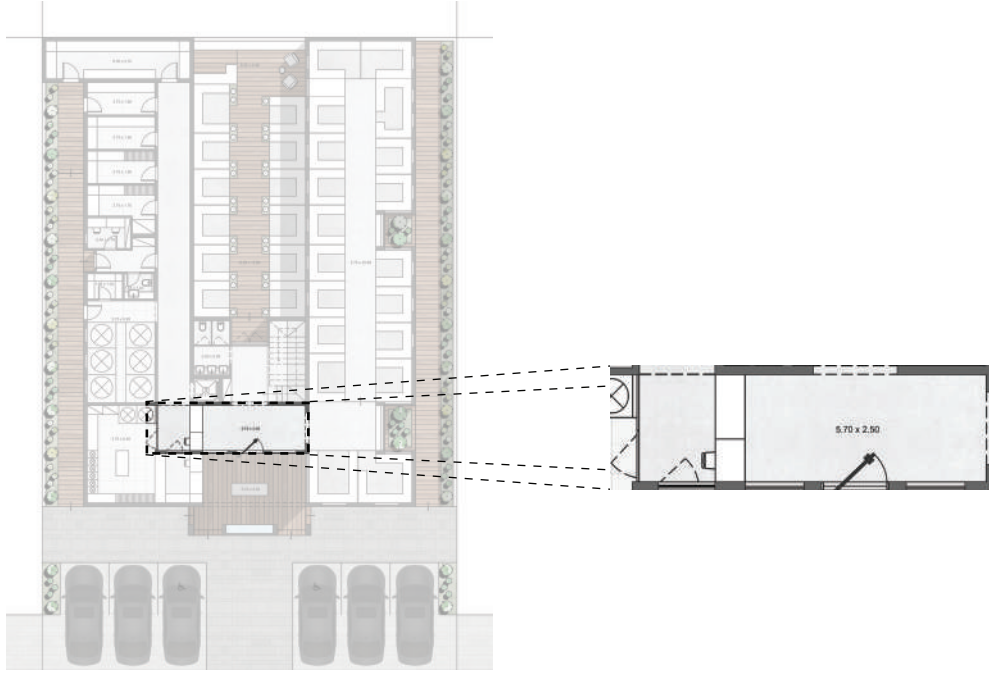

The main entrance and reception area was designed according to the urban style of Medina, which expresses arches and triangles and the use of building materials from the same region.

تم تصميم منطقة المدخل الرئيسي والاستقبال على النمط العمراني للمدينة المنورة والذي يعبر عن الاقواس والمثلثات واستخدام مواد البناء من نفس المنطقة









01

ABOUT US  
من نحن؟

02

ARCHITECTURE PROJECTS  
المشاريع المعمارية

من نحن؟

للاطلاع على مشاريعنا ومجال عملنا - اضغط هنا

2015 - 2024 PORTFOLIO - الأعمال



إمسح الباركود للوصول لجميع وسائل التواصل